

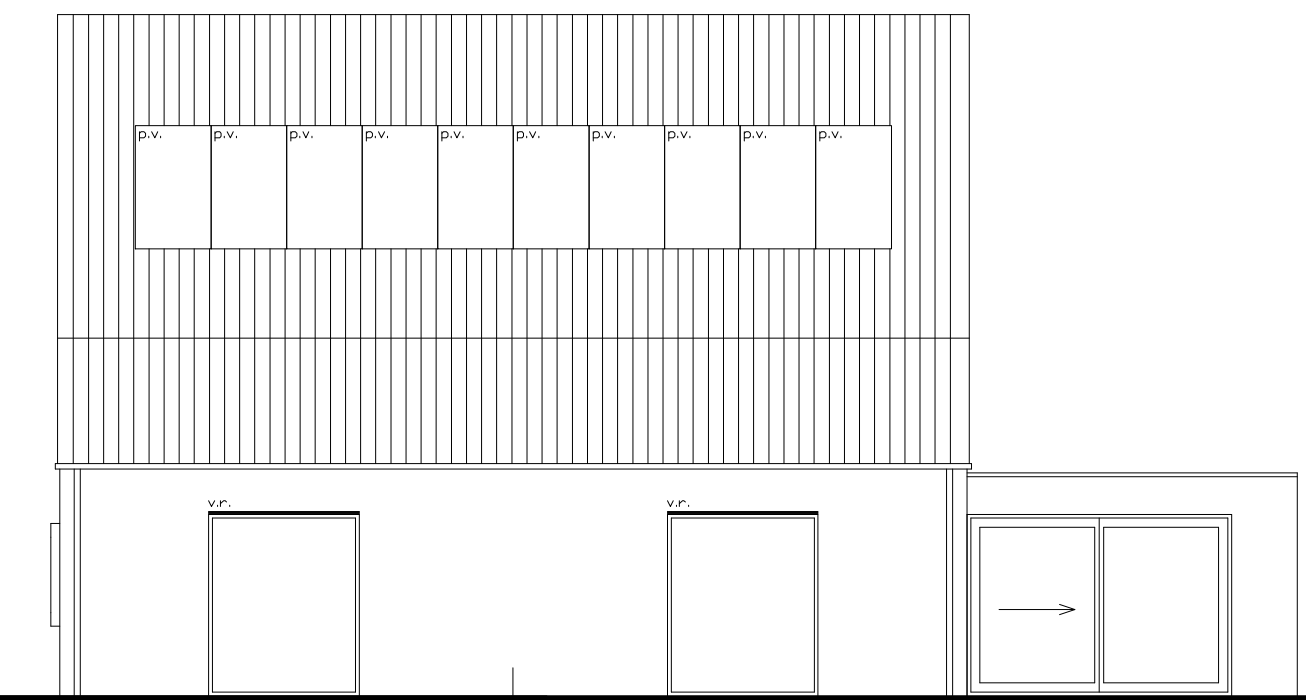

VOORGEVEL



RECHTERZIJGEVEL



ACHTERGEVEL

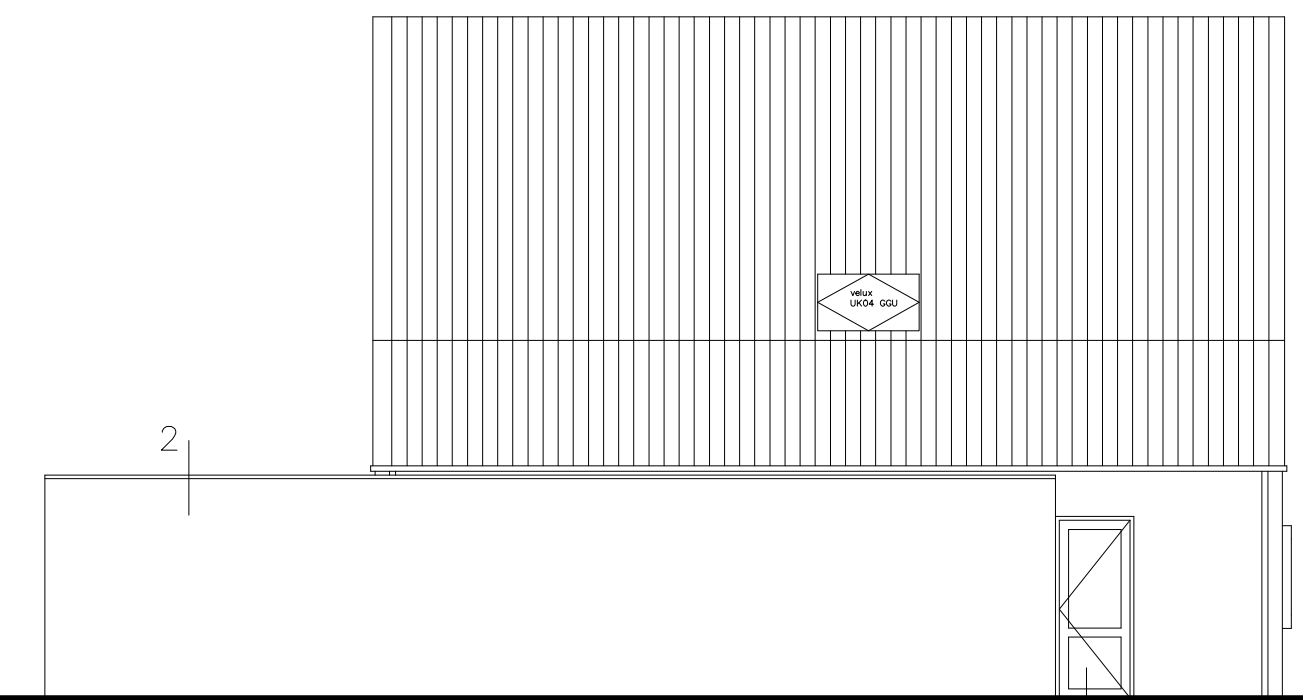

LINKERZIJGEVEL

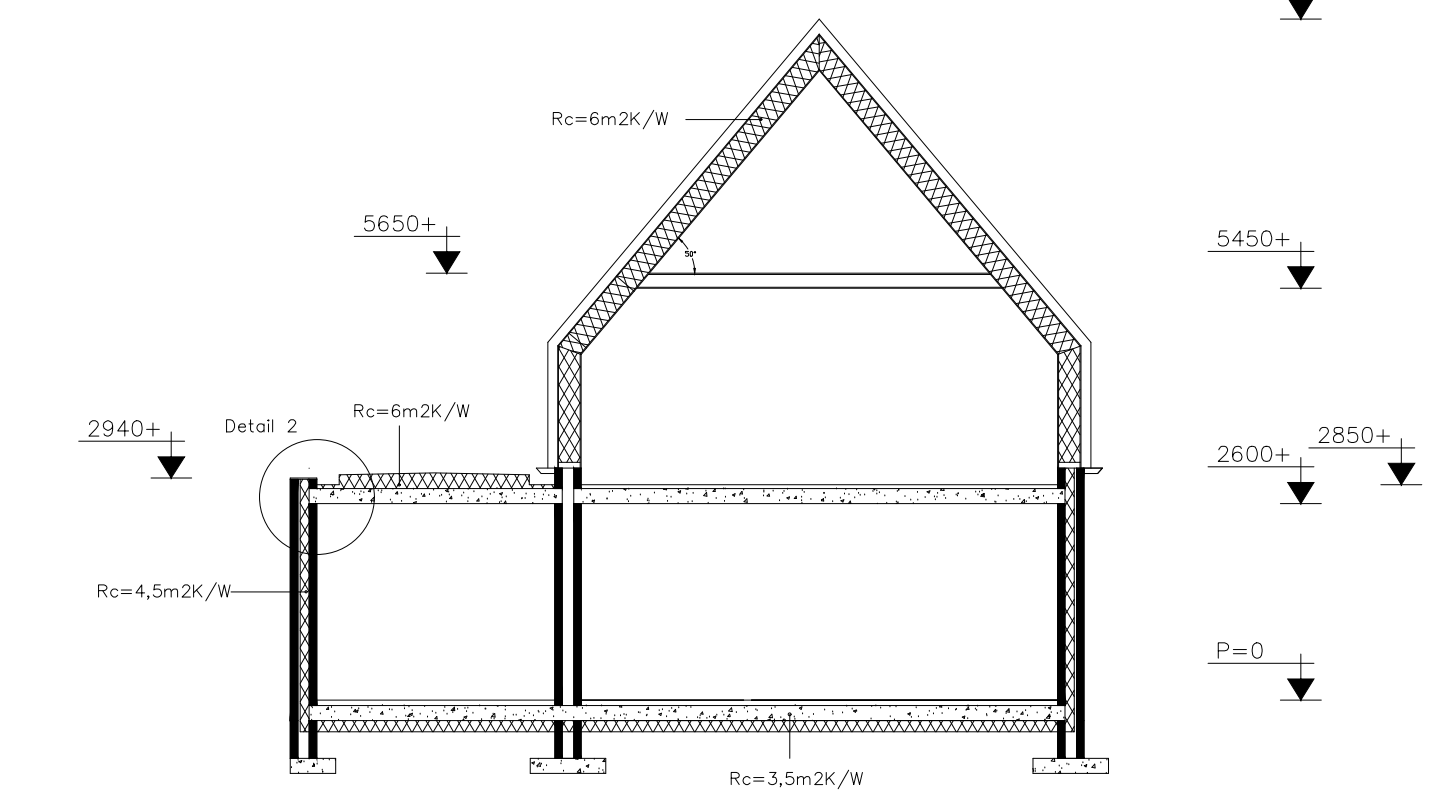

DOORSNEDE

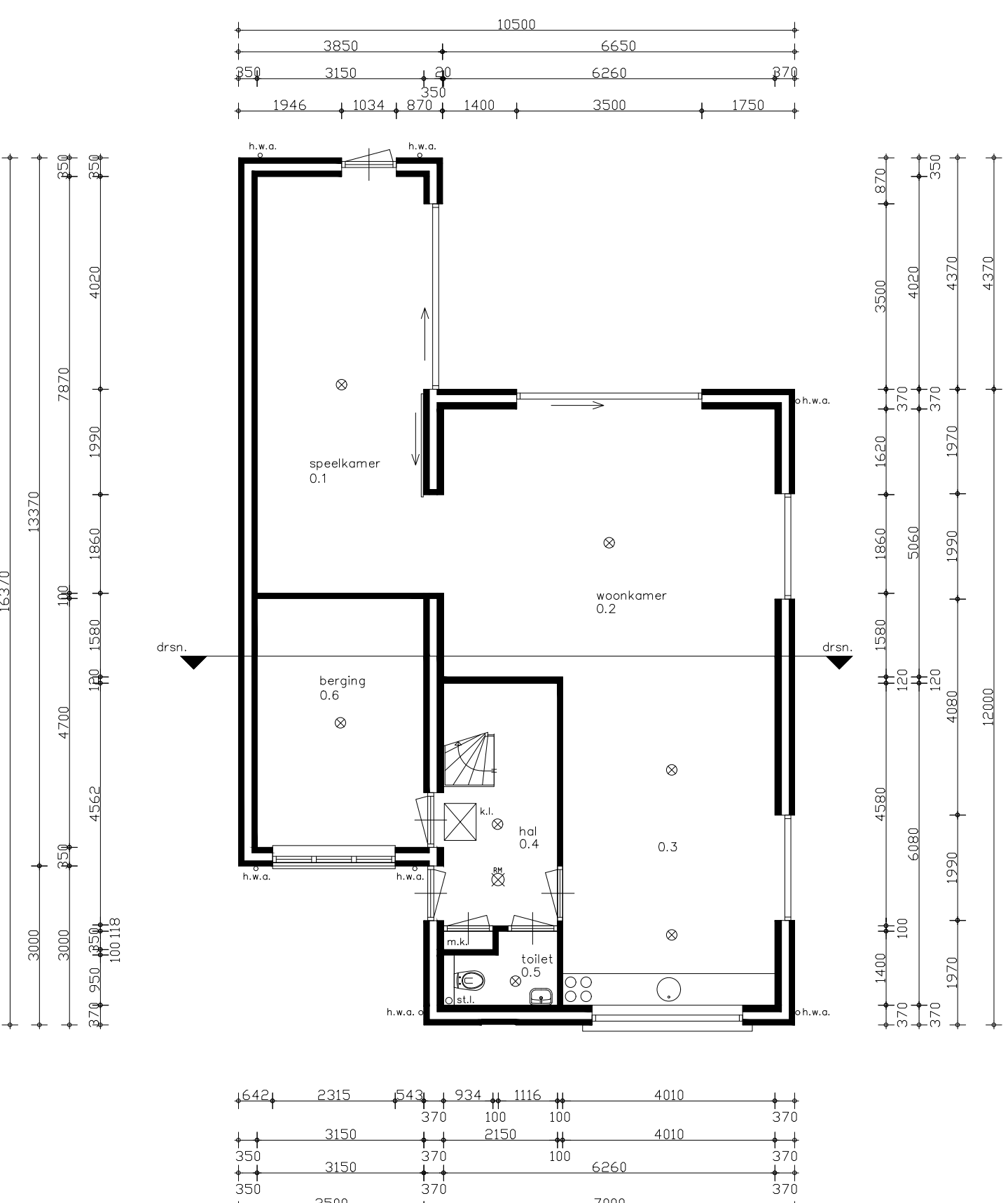

BEGANE GROND

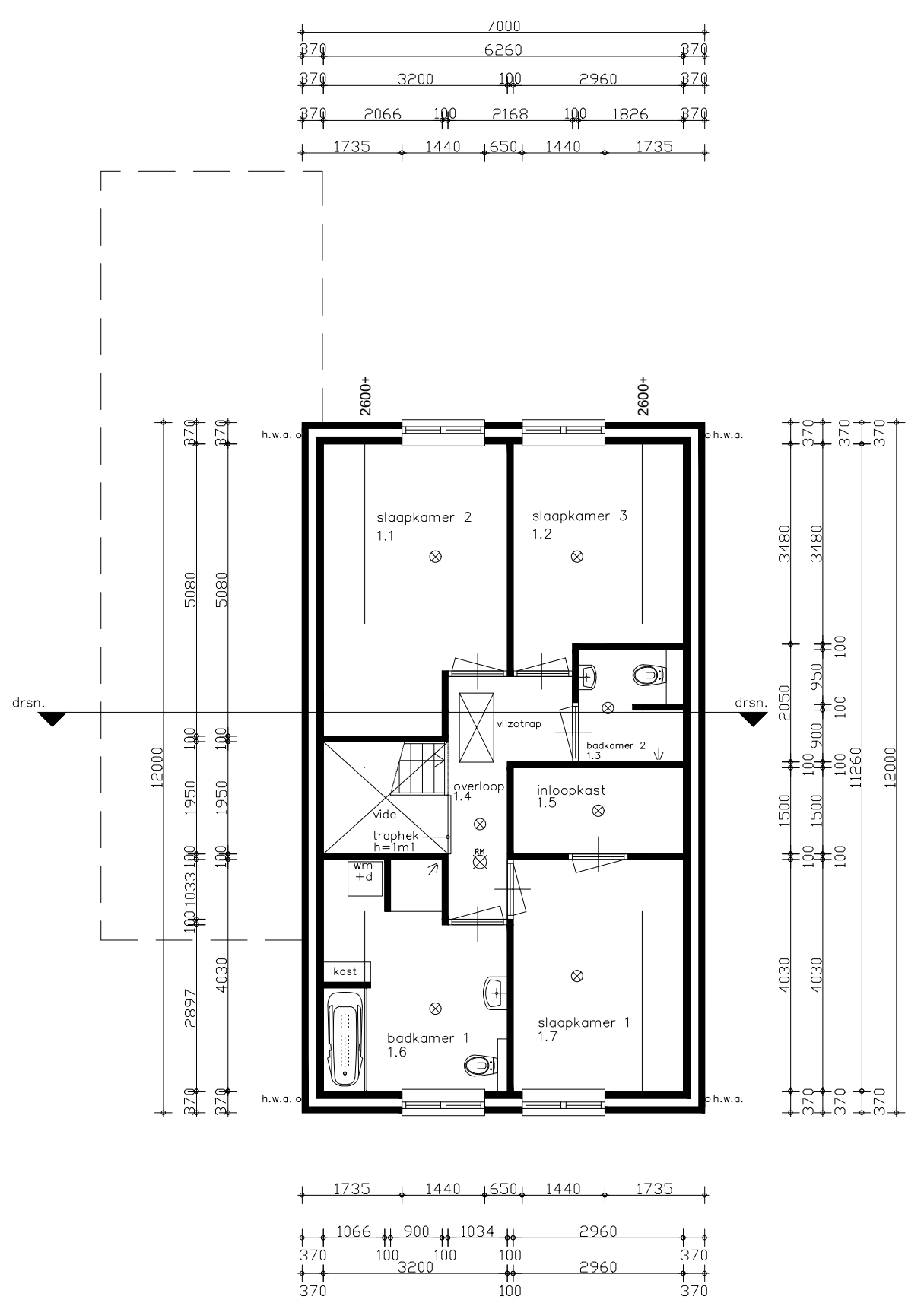

VERDIEPING

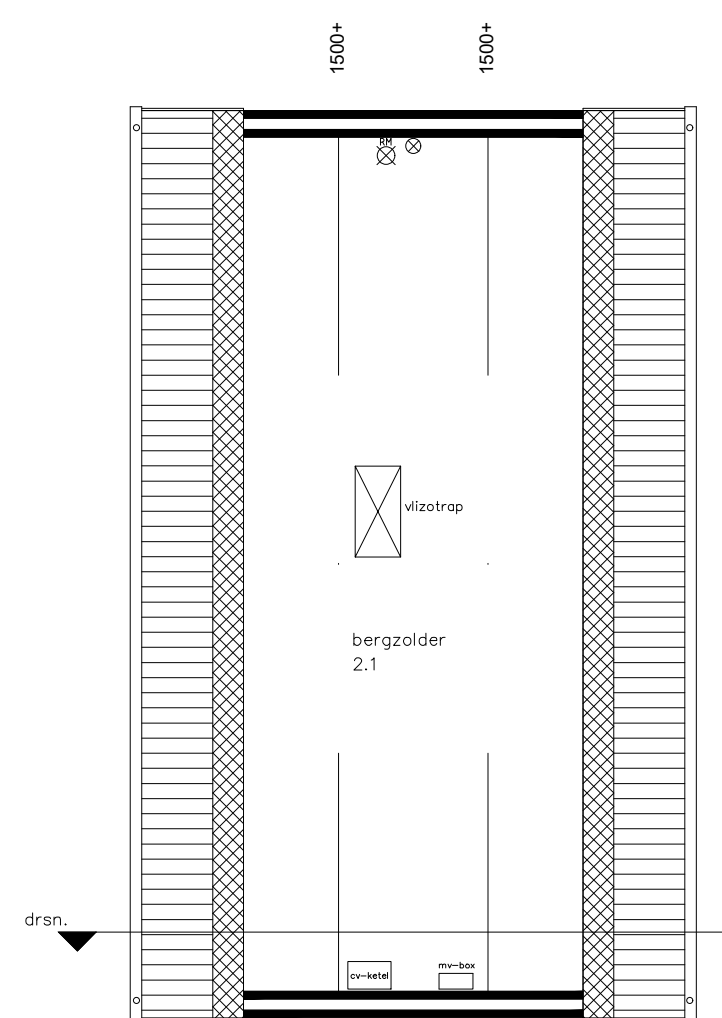

ZOLDER

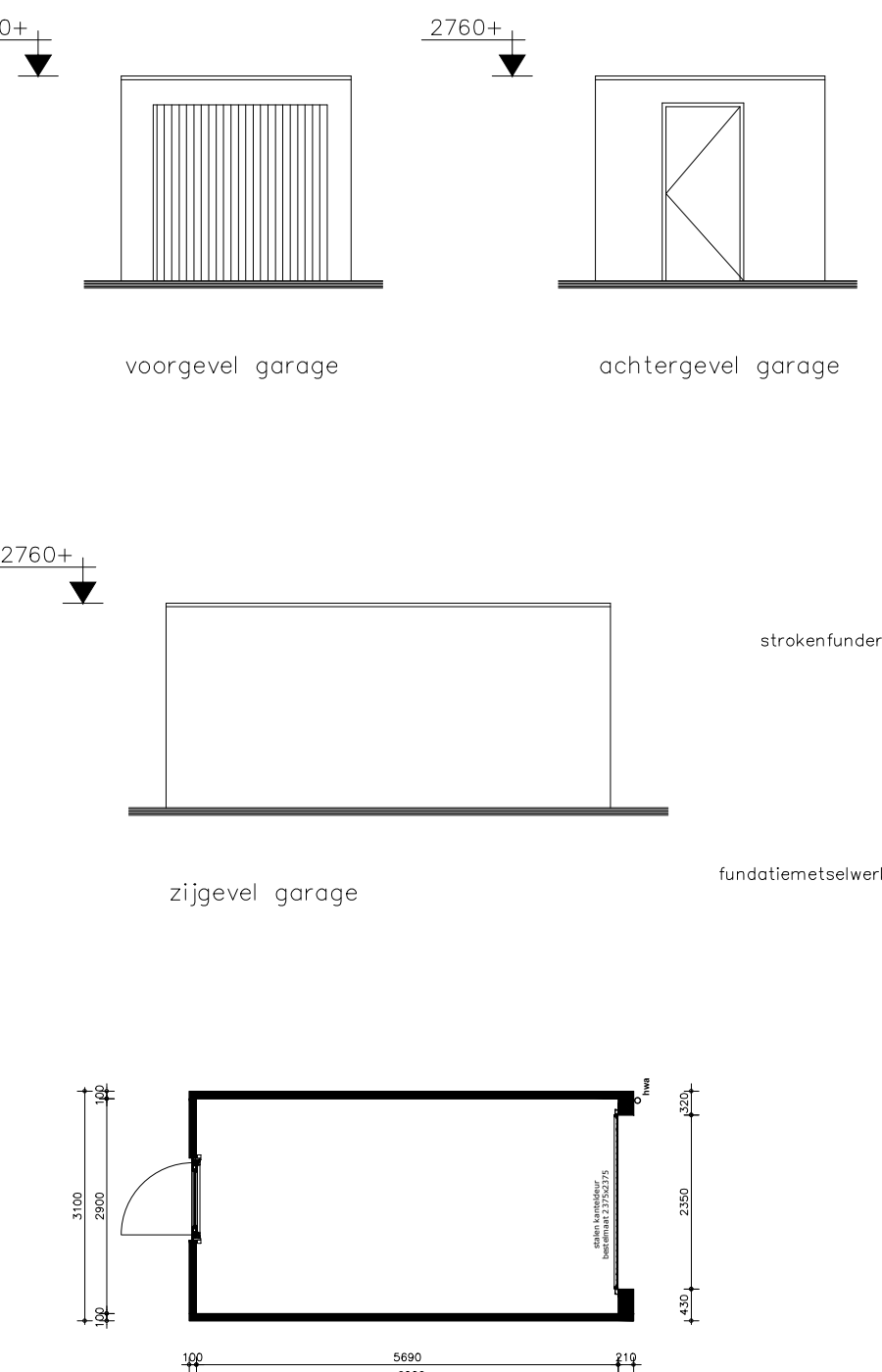

GARAGE

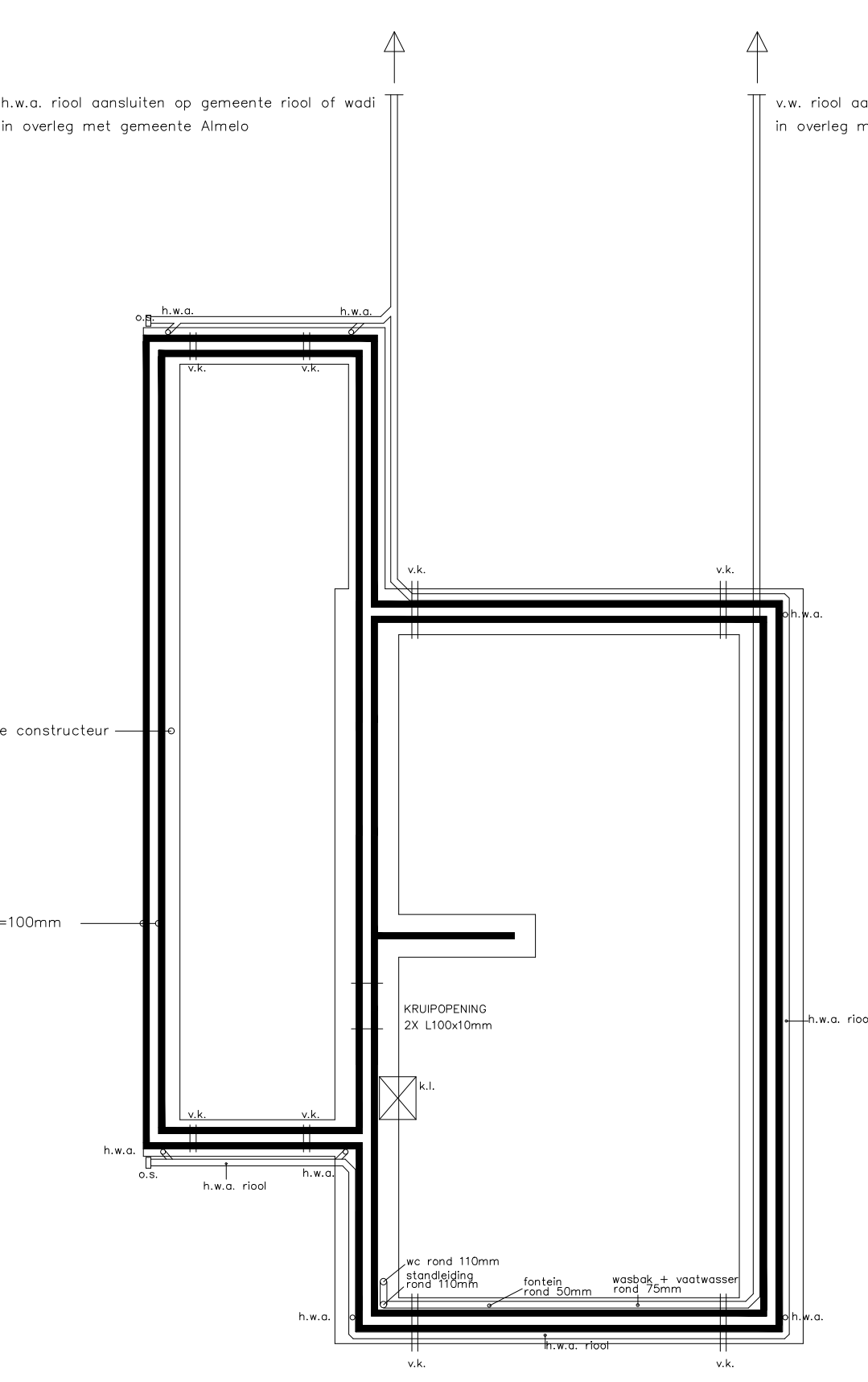

FUNDATIE + RIOOL

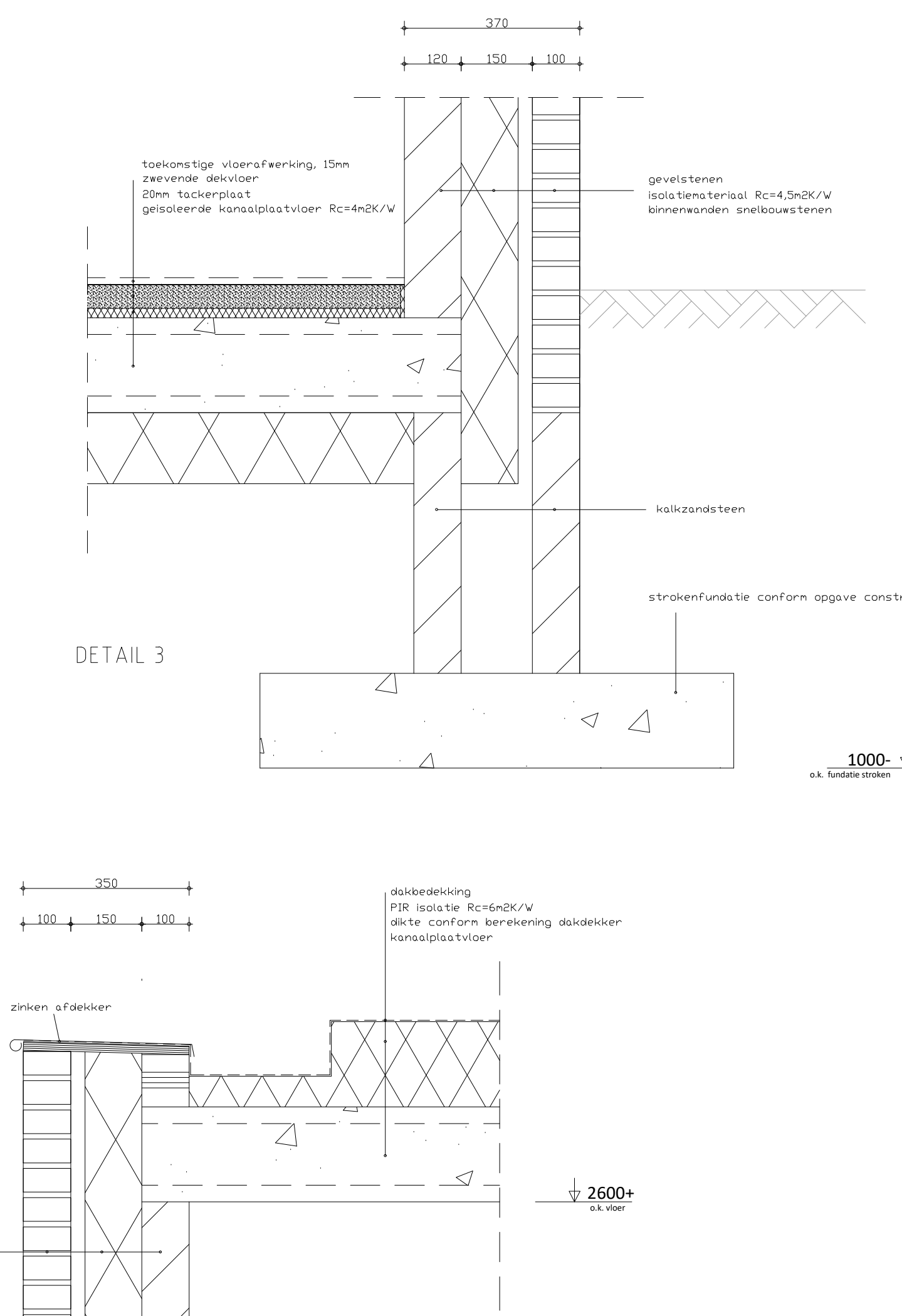

DETAIL 2

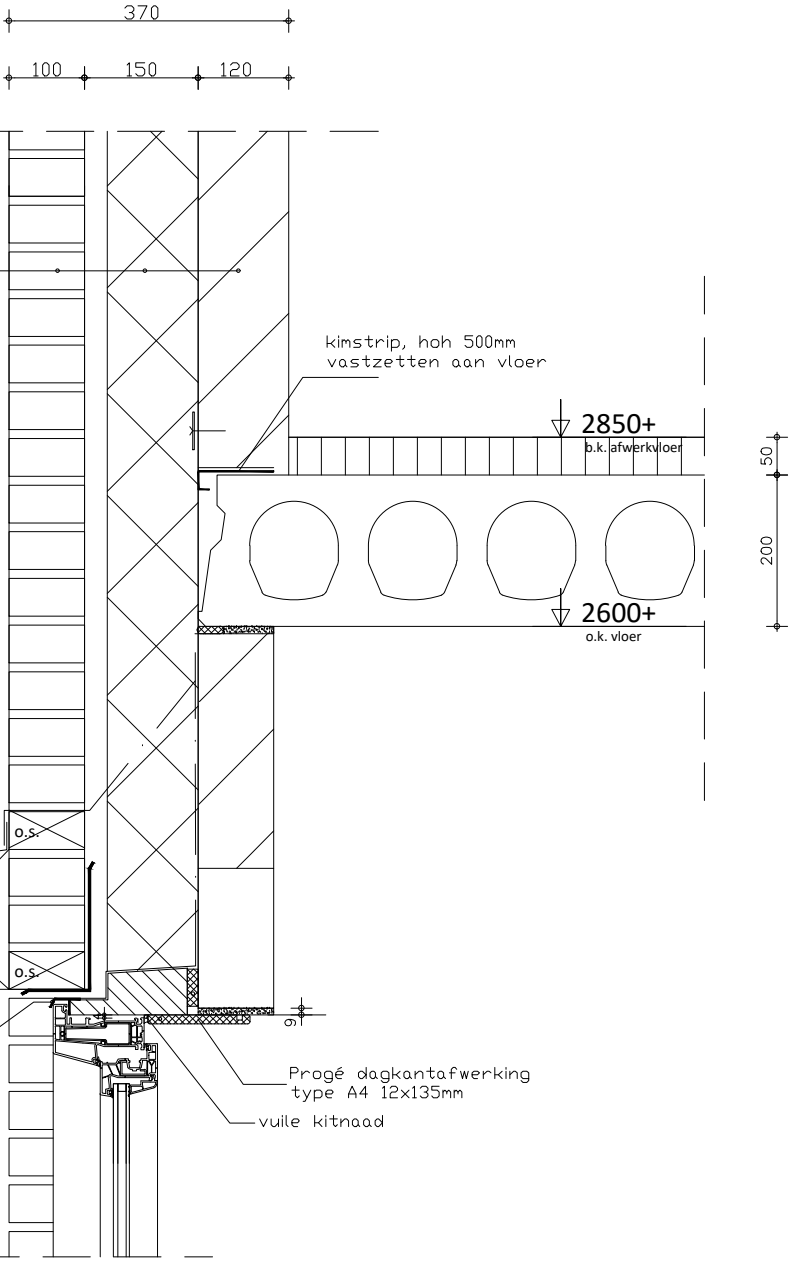

DETAIL 1

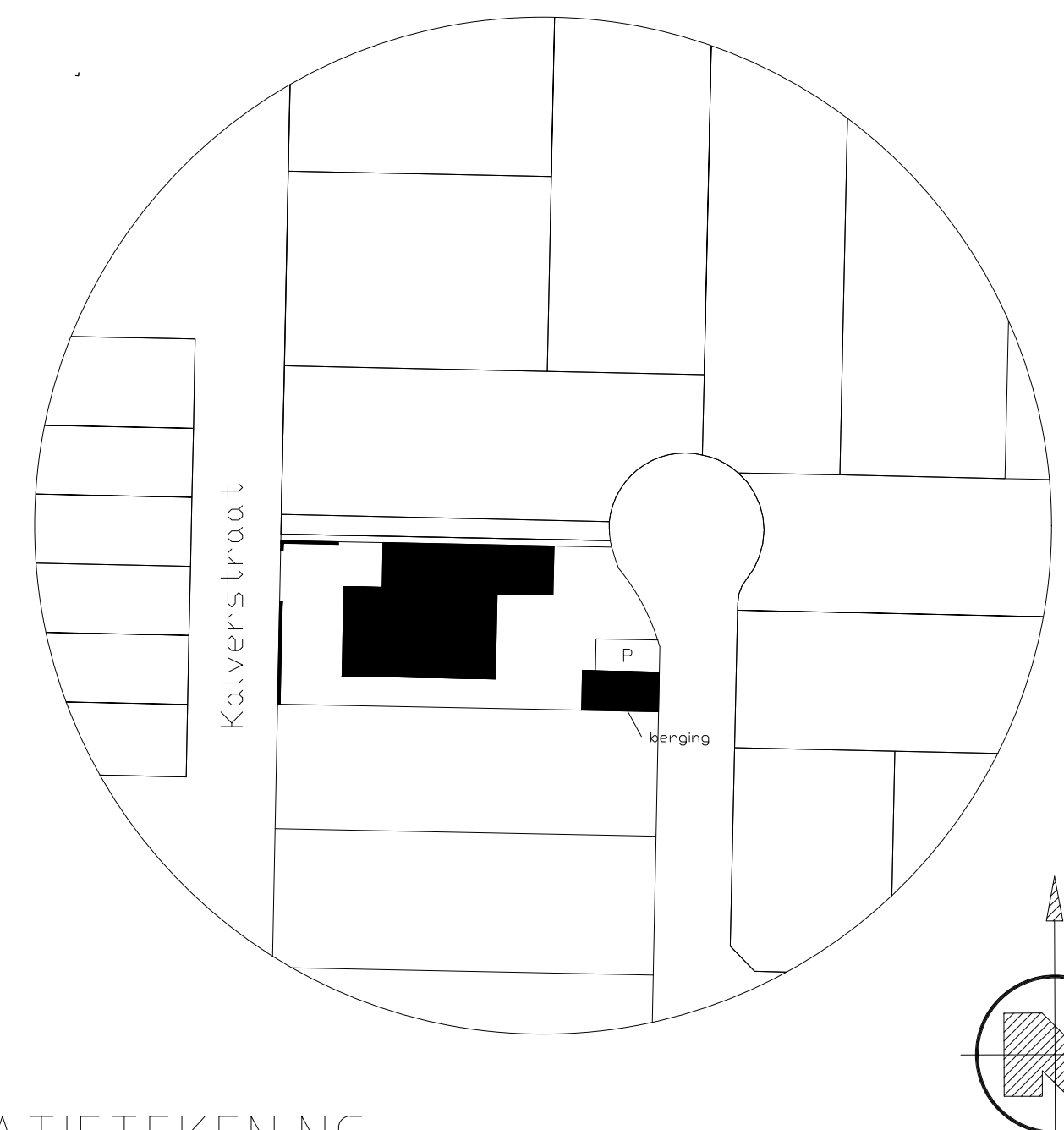

SITUATIE TEKENING

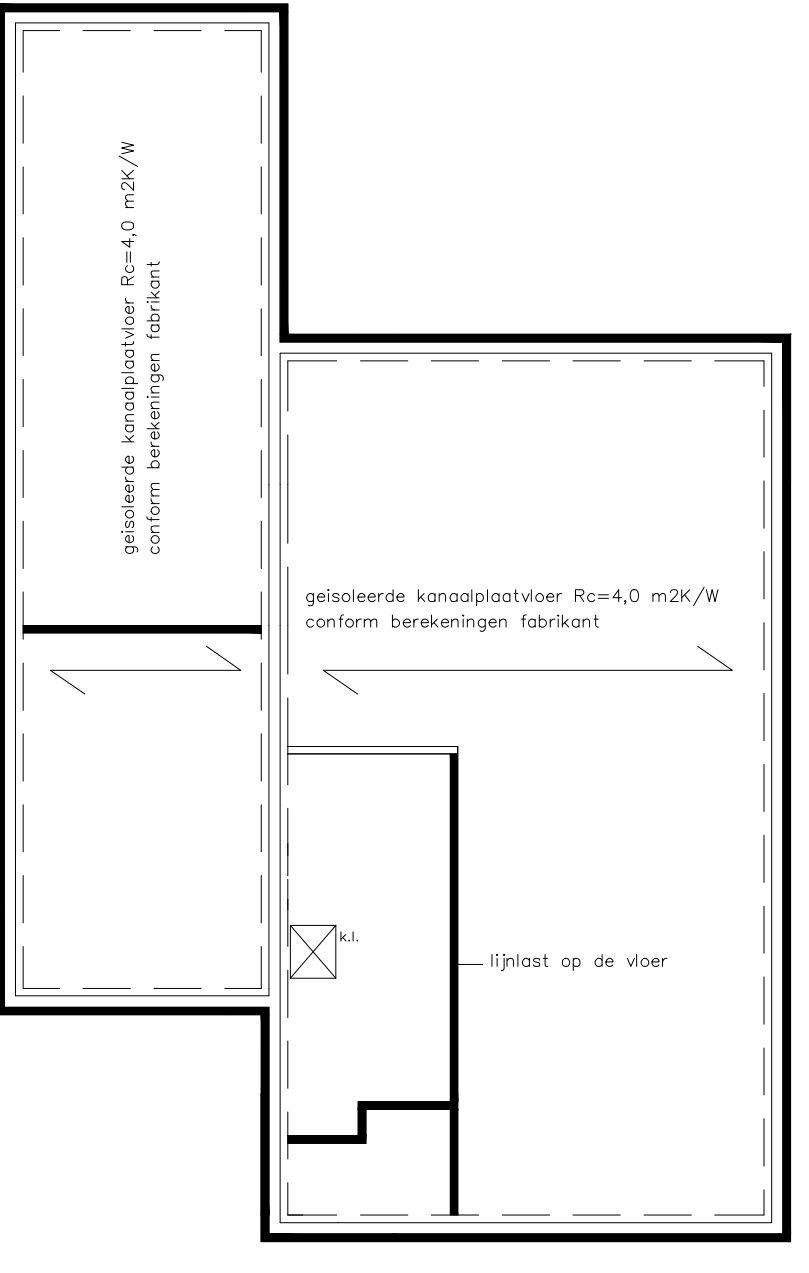

BEGANE GRONDVLOER

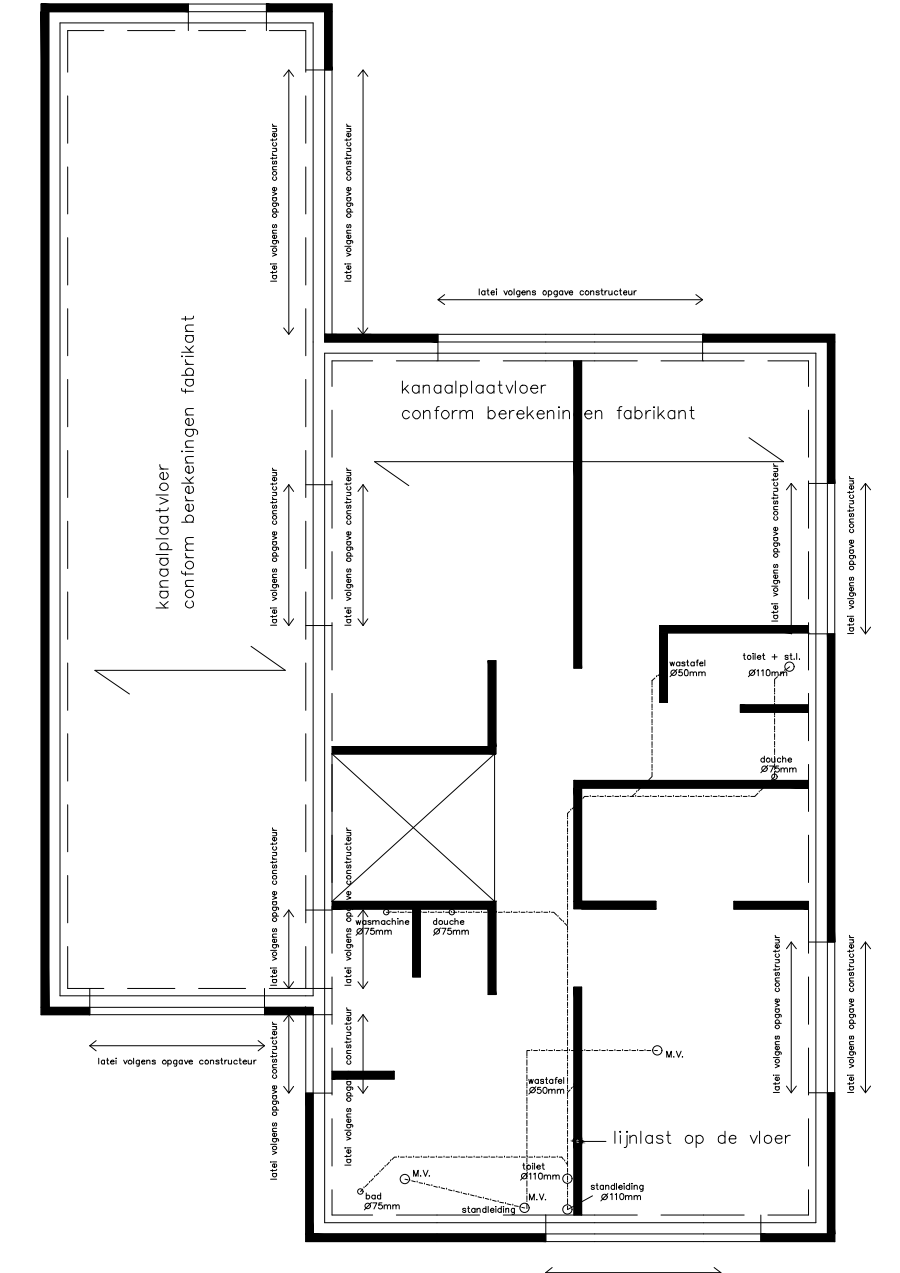

VERDIEPINGSVLOER

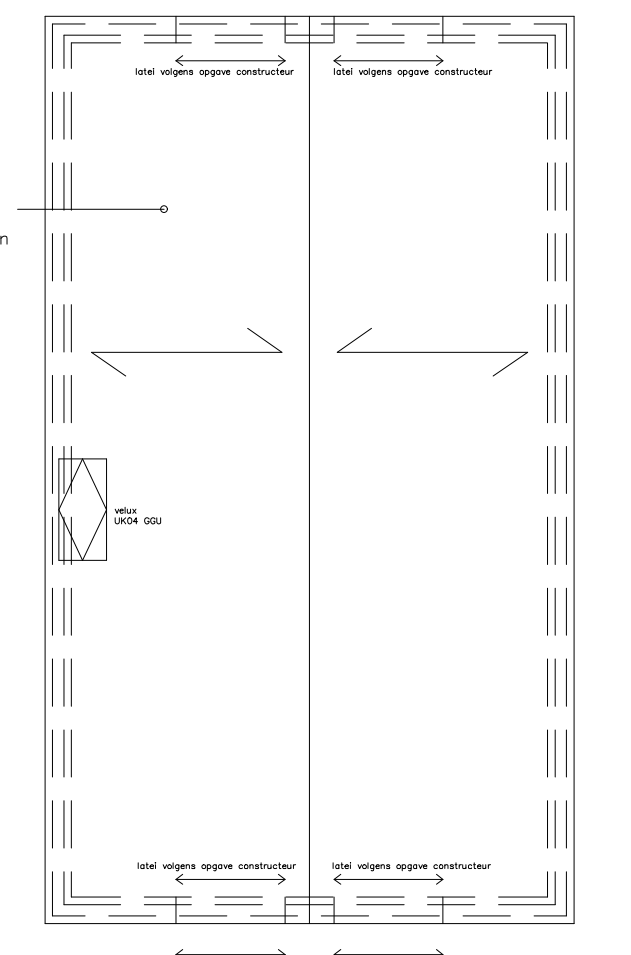

DAK

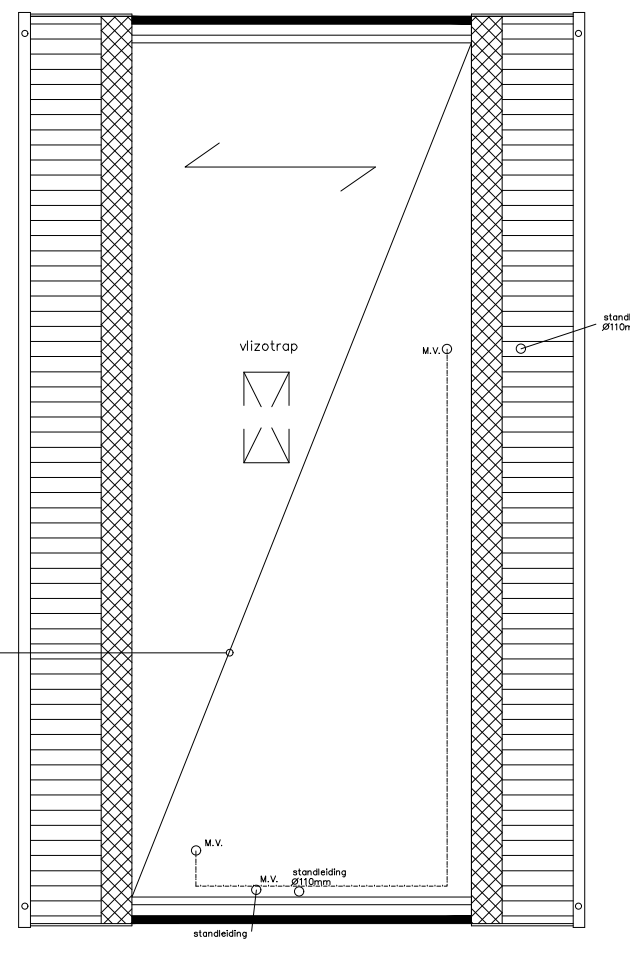

ZOLDERVLOER

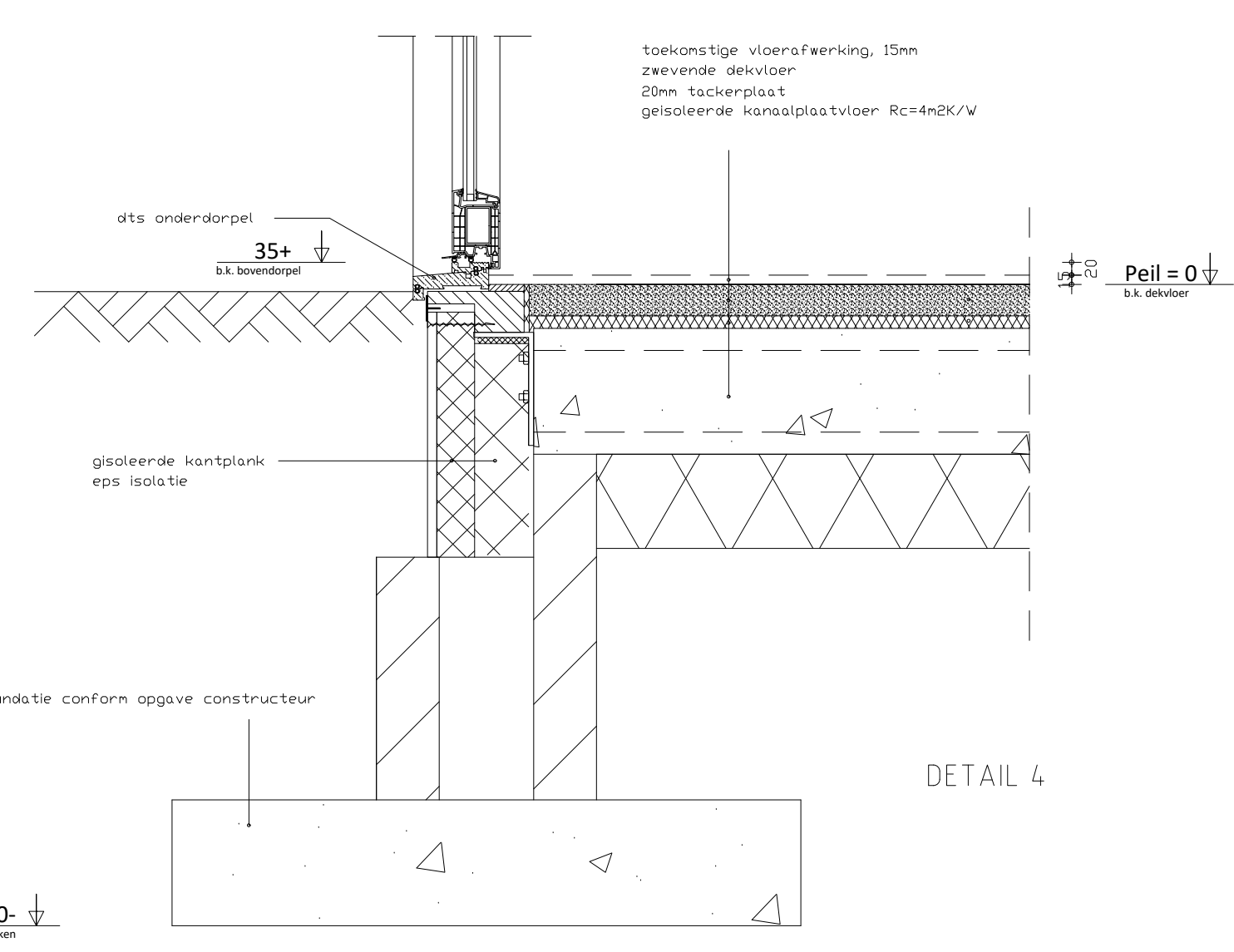

DETAIL 4

ALGEMEEN

Veiligheidsplan conform NEN 360. Alle maten en afstanden in het werk te meten en te controleren. Voor alle onderdelen de uitvoeringsvoorschriften van de betreffende leveranciers raadplegen.

INERAKWEMENDHEID

Daken, ramen en kozijnen in uwerzijde afdichtingsconstructies, die volgens NEN 5087 geschikt zijn, hebben een volgens NEN 5096 bepaalde inbraakwerendheid, die voldoet aan waardenklasse 2.

ISOLATIEWAARDEN

Dak Rc=6,0m2K/W Raamdorpels Rc=4,5m2K/W Baggoot Rc=4,5m2K/W H.w.a.'s zink U-waarde= 1,0W/m2.K

Kleur- en materiaalstaat

Dakpannen: keramisch, vlakke pan Raamdorpels: pvc/absolut antraciet Baggoot: zink naturel H.w.a.'s: zink naturel Kader om kozijn v.g. zink naturel Afdekkers platte dak: zink naturel Gevels: baksteen antraciet Voegwerk: kunststof grijs Kozijnen, ramen + deuren: staal of aluminium grijs Huisnummer in voorgevel: staal

Kadastrale gemeente: Almelo Plaats: Almelo Sectie: 3488 Nr. K Straat: Kalverstraat Nr. 8 Schaal: 1:500



Table with project information: Project: Woning Kalverstraat 8 Almelo, Tekening: Vergoedingsaanvraag tekening, Opdrachtgever: Dhr. D. Jansen, Projectnummer: 1823, Revisie: 20-05-2019, Aantal: 23-04-2019, Datum: 1:10 1:100 1:500, Schaal: AB, Besluitdatum: 1, Tekeningnummer: 1